

PIQUET PA SUPREMO

anti-pilling

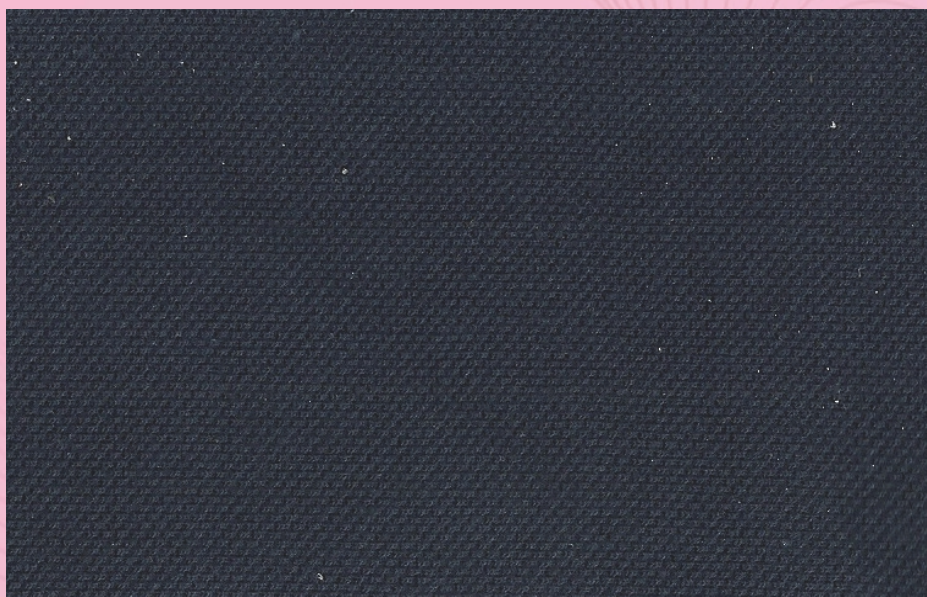

CLASSIFICAÇÃO DE CORES

C CLARA **M** MÉDIA **E** ESCURA **ESP** ESPECIAL



TUBULAR | LARGURA 1,20 M ± 2%

ARTIGO	COMPOSIÇÃO	GRAMATURA	RENDIMENTO
MD 2120.003 Piquet PA Branco	50% CO 50% PES	200 g/m ² ± 5%	2,10 m/kg ± 5%
MD 2120.001 Piquet PA Color	50% CO 50% PES	210 g/m ² ± 5%	1,98 m/kg ± 5%

* 1 KG DESSE PRODUTO RENDE EM MÉDIA 3 CAMISETAS TAMANHO M.

GOLA | LARGURA 0,40 M

ARTIGO	ALTURA	COMPOSIÇÃO	PESO UNITÁRIO	RENDIMENTO
MD 2127	8,5 cm	50% CO 50% PES	0,026 kg	38 golas

PUNHO | LARGURA 0,70 M

ARTIGO	ALTURA	COMPOSIÇÃO	PESO UNITÁRIO	RENDIMENTO
MD 2122	3,3 cm	50% CO 50% PES	0,019 kg	52 punhos

INSTRUÇÕES DE LAVAGEM

Lavagem normal até 30°C

Não secar em tambor

Máximo 150°C

Alvejamento somente com oxigênio

Secagem em varal a sombra

Limpeza a seco profissional processo normal



01-C
BRANCO



9197-C
AREIA CLARO



8216-C
DESERTO



3154-C
SOLEIL



1393-M
AZUL ESCOLA



1394-M
AZUL IMPERIAL

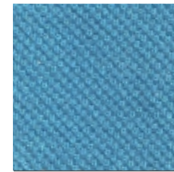

1397-ESP
TURQUESA



1401-ESP
BIC



4170-ESP
LARANJA

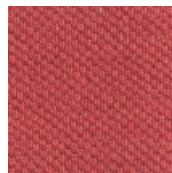

5171-ESP
VERMELHO

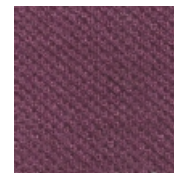

5173-E
VINHO

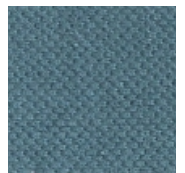

1398-M
PETRÓLEO



2244-ESP
BANDEIRA



9193-C
NÉVOA



9195-C
CHUMBO



9226-E
GRAFITE

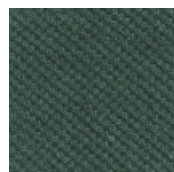

2248-E
MUSGO

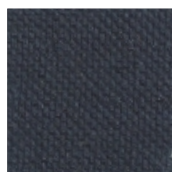

1404-E
MARINHO

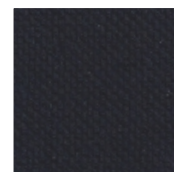

1469-E
DARK NAVY
Tingimento sólido
resistente à luz e ao suor.

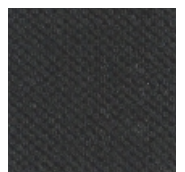

21-E
PRETO
Tingimento sólido
resistente à luz e ao suor.